Organigramm 2026
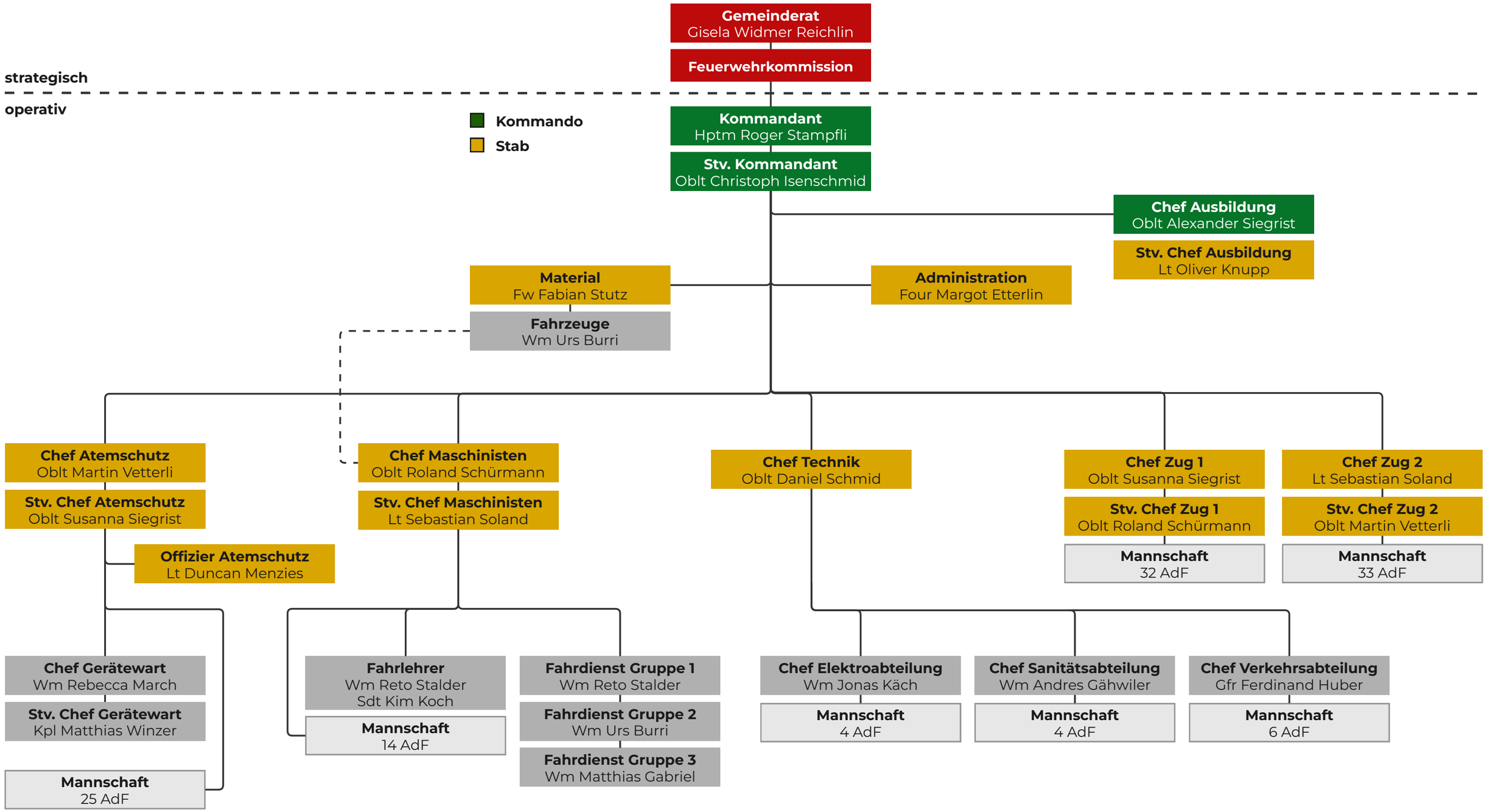
FEUERWEHR Adligenswil
stadtnah – mit Weitsicht und Zukunft